



GMT MONTHLY MEMBERSHIP PROGRESS REPORT

Results as of: 4/30/2026

Multiple District 116

LOCATION: SPAIN

GMT: OPEN

GMT DE AE 4

| Clubes | | | | socios | | | |
|-------------------------|-----------------------|---------------|----------------------|-------------------------|--------------------------------|--------------------------|---|
| RESULTADOS DE 2025-2026 | | | | RESULTADOS DE 2025-2026 | | | |
| TRIMESTRE | META DE CLUBES NUEVOS | NUEVOS CLUBES | CLUBES DADOS DE BAJA | TRIMESTRE | META DE AUMENTO NETO DE SOCIOS | AUMENTO ACTUAL DE SOCIOS | Nº REAL DE SOCIOS DADOS DE BAJA (incluidos traslados) |
| JUL/AGO/SEP | 1 | 0 | 0 | JUL/AGO/SEP | 10 | 41 | 39 |
| OCT/NOV/DIC | 0 | 0 | 0 | OCT/NOV/DIC | 15 | 43 | 83 |
| ENE/FEB/MAR | 2 | 2 | 2 | ENE/FEB/MAR | 18 | 88 | 59 |
| ABR/MAYO/JUN | 0 | 0 | 1 | ABR/MAYO/JUN | 20 | 13 | 5 |

METAS Y CIFRA ACUMULATIVA DE CLUBES NUEVOS

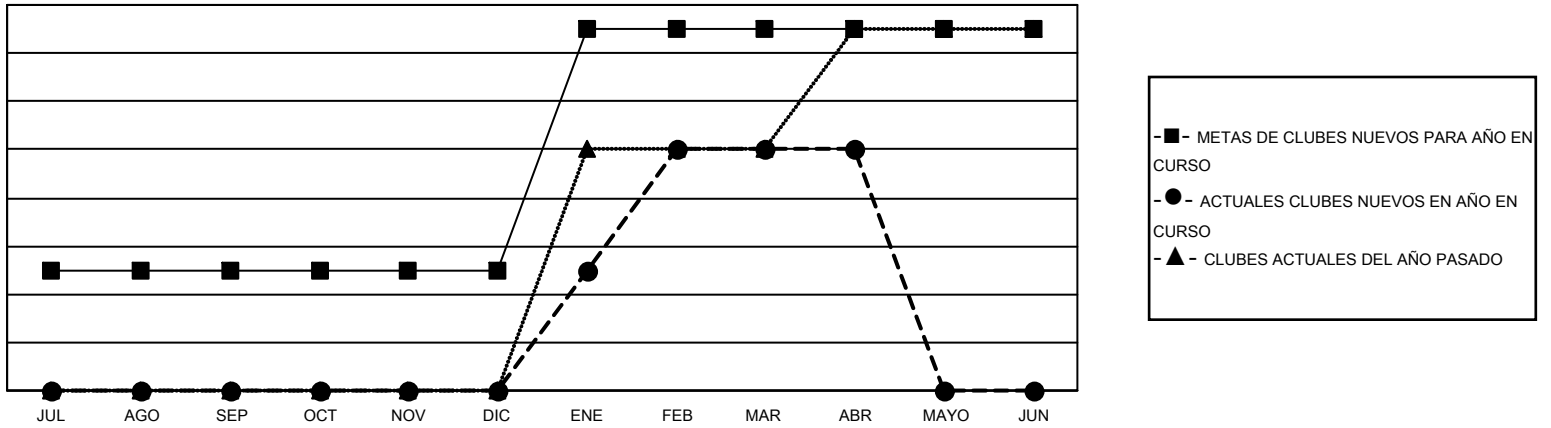

METAS Y CIFRA ACUMULATIVA DE SOCIOS

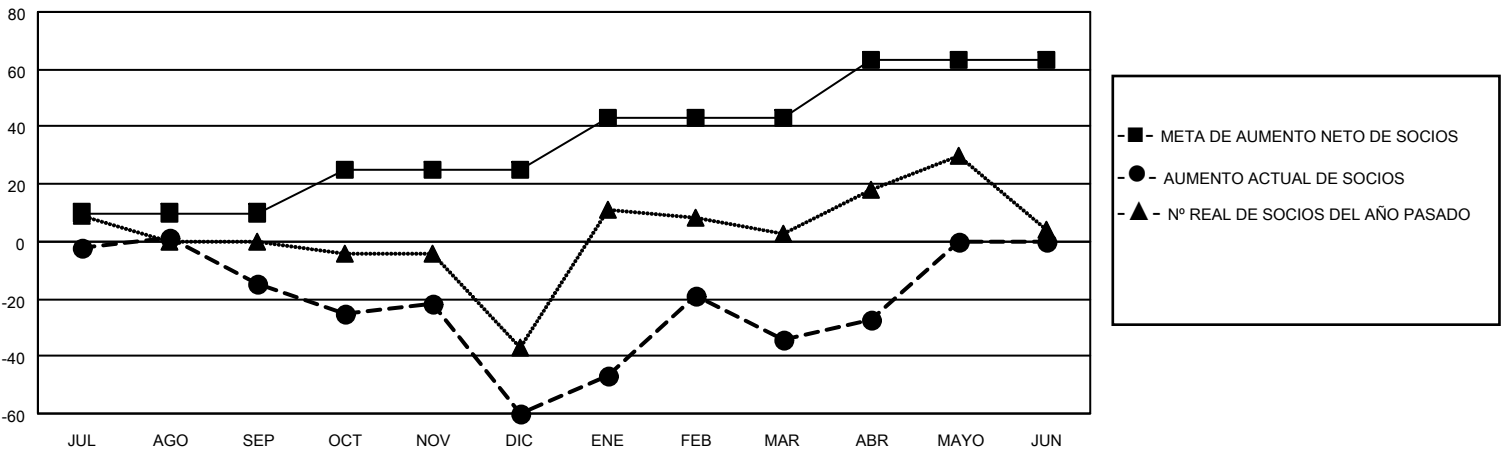

| | | |
|---|--|--|
| CLUBES DADOS DE BAJA: 3 | 32 CLUBS OF 62 AÑADIERON 1 O MÁS SOCIOS NUEVOS | DISTRIBUCIÓN POR SEXO MASCULINO 761 (52.12%) FEMENINO 699 (47.88%) |
| SOCIOS DADOS DE BAJA FALLECIDOS 9 CLUB CANCELADO 10 OTRO 167 TOTAL 186 | HAGA CLIC AQUÍ PARA OBTENER LOS DATOS ACUMULATIVOS DE SOCIOS | TOTAL DE SOCIOS EN UNIDADES FAMILIARES 347 SOCIOS FAMILIARES QUE PAGAN LA MITAD DE LAS CUOTAS 189 |